



Surveillance de la dengue en Polynésie française

Données actualisées au 14 octobre 2013

Au 14 octobre 2013, le nombre total de cas confirmés de dengue rapportés depuis février est de 679. Le nombre de cas mensuel est en augmentation : 128 cas en août, 148 cas en septembre, et 152 cas en octobre à ce jour.

Le taux de positivité global des prélèvements dans les 4 laboratoires (ILM, CHPf, Paofai et AMJ) est de 31,6% en semaine 41 avec 49 cas confirmés pour 155 demandes de diagnostic.

Depuis le début de l'épidémie, la majorité des cas est déclarée à Tahiti (437 cas) et Moorea (158 cas). Les autres cas ont été identifiés à Rangiroa (33 cas), Bora-Bora (20 cas), Fakarava (14 cas), Tahaa (4 cas), Huahine (2 cas) et Raiatea (1 cas).

Les jeunes de moins de 20 ans représentent 60,7% de l'ensemble des cas.

Le taux d'hospitalisation global est de 9,9% (67 hospitalisations), de 17,9% pour les moins de 5 ans et de 10,7% pour les 6 à 19 ans. Depuis le début de l'épidémie, 6 patients ont présenté des signes d'alerte, 5

Nombre de cas hebdomadaire de dengue - Pf, 2013

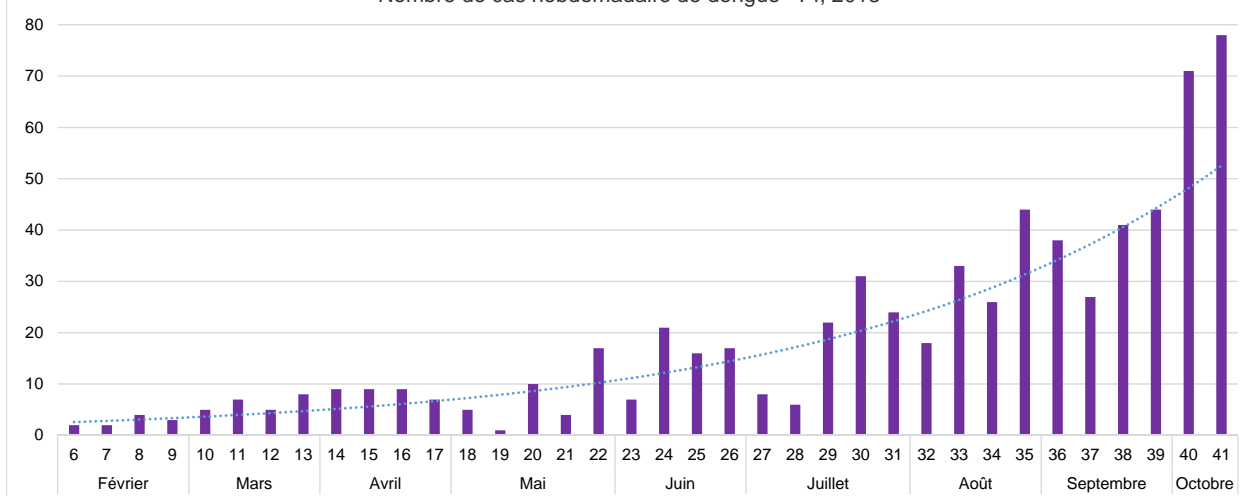

Répartition géographique du nombre de cas hebdomadaire de dengue - Pf, 2013

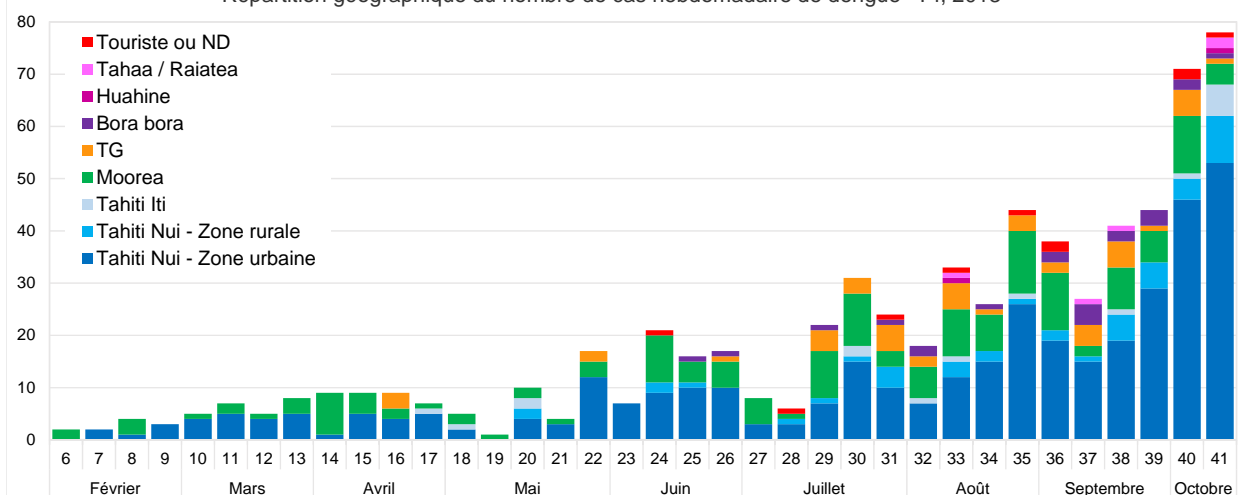

Ile	Nb de cas	Population données recensement 2012	Taux d'incidence (/1 000 hab.)
Tahiti	437	183 645	2,38 /1 000 hab.
Moorea	158	17 236	9,17 /1 000 hab.
Bora bora	20	9 610	2,08 /1 000 hab.
Tahaa	4	5 220	0,77 /1 000 hab.
Huahine	2	6 313	0,32 /1 000 hab.
Raiatea	1	12 245	0,08 /1 000 hab.
Fakarava	14	1 579	8,87 /1 000 hab.
Rangiroa	33	3 281	10,06 /1 000 hab.
ND	10	ND	ND



Surveillance de la dengue en Polynésie française (14/10/2013)

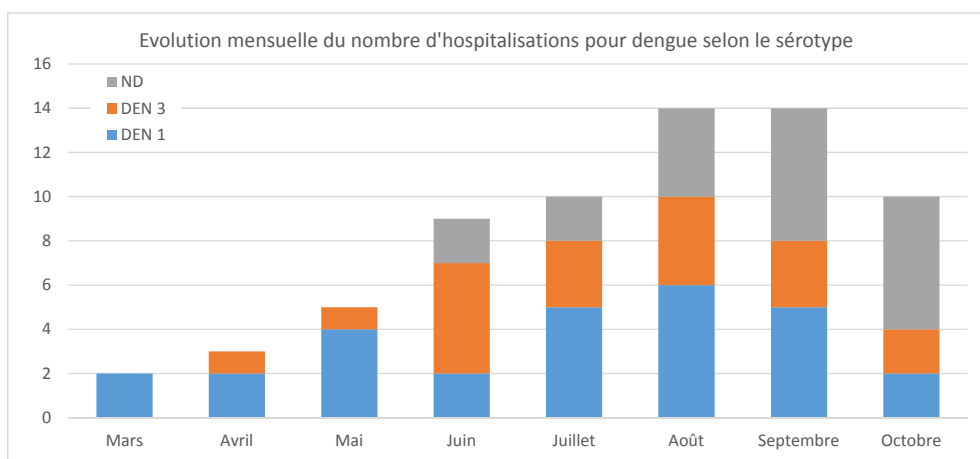
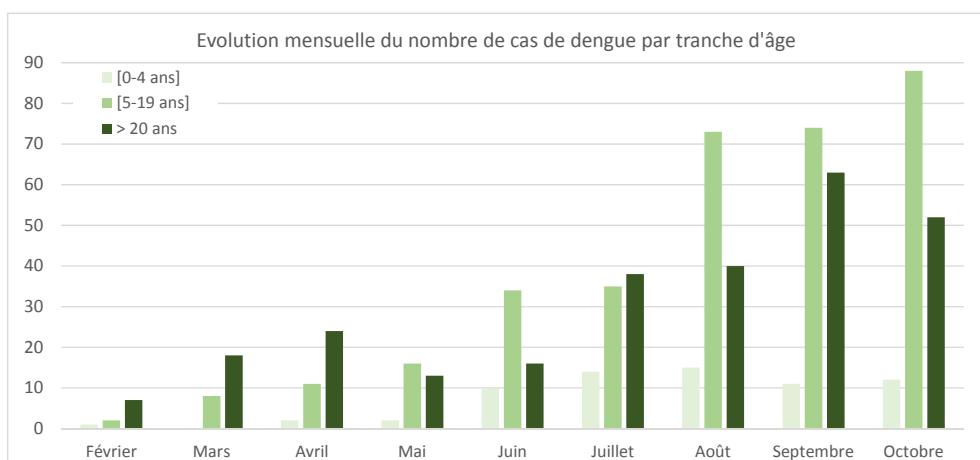
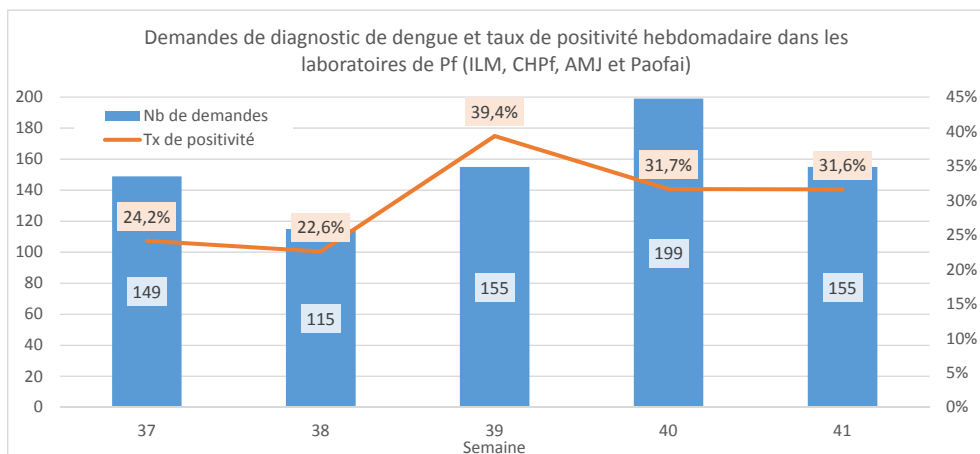

Mois	Nb d'hospitalisation	Nb de cas confirmés	Taux d'hospitalisation
Février	0	10	0,0%
Mars	2	26	7,7%
Avril	3	37	8,1%
Mai	5	31	16,1%
Juin	9	60	15,0%
Juillet	10	87	11,5%
Août	14	128	10,9%
Septembre	14	148	9,5%
Octobre	10	152	6,6%
Total	67	679	9,9%



Surveillance de la dengue en Polynésie française (14/10/2013)

EPIDEMIE DE DENGUE 2013
POLYNESIE FRANCAISE
FERVRIER 2013 au 14 OCTOBRE 2013
Incidences cumulées des cas de dengue confirmés par commune - Tahiti et Moorea

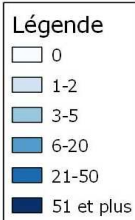
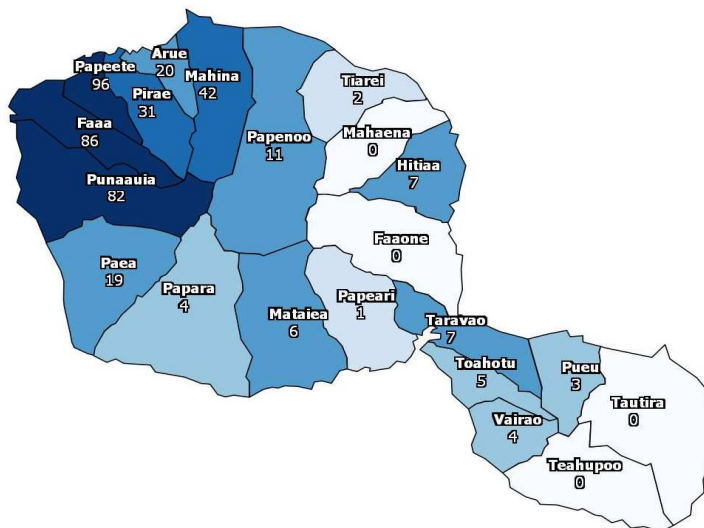

EPIDEMIE DE DENGUE 2013
POLYNESIE FRANCAISE
14 OCTOBRE 2013
Taux d'incidence pour 1000 habitants des cas de dengue confirmés sur
TAHITI et MOOREA

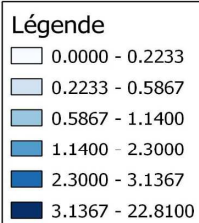
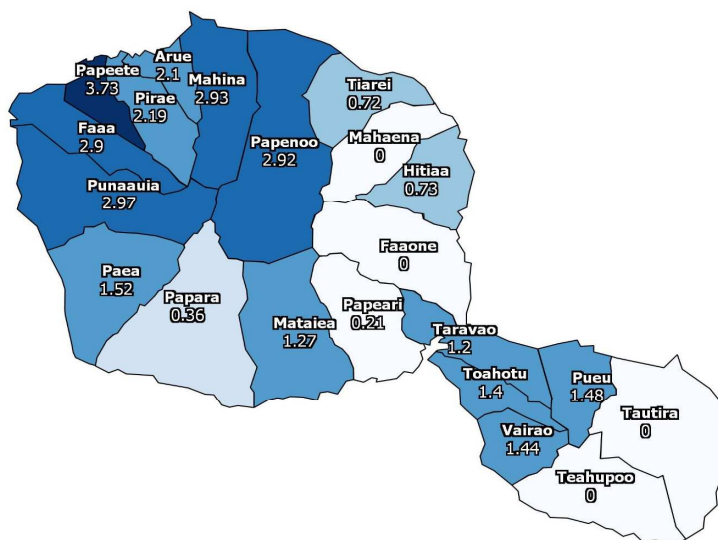
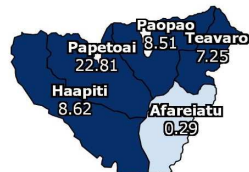

Partenaires du réseau de surveillance de la dengue en Pf

Institut Louis Malardé ; Centre Hospitalier de Polynésie française Hôpitaux, Dispensaires et infirmeries de la Direction de la santé ; Réseau des médecins sentinelles ; Laboratoires et Cliniques privées de Cardella et Paofai ; Service de Santé des Armées

Pour tous renseignements :

Direction de la Santé - Bureau de Veille sanitaire - Tel : 48 82 01 - Fax : 48 82 12 - Mail : veille@sante.gov.pf