



# Surveillance de la dengue en Polynésie française

Données actualisées au 19 novembre 2013

Au 19 novembre 2013, le nombre total de cas positifs de dengue rapportés depuis février est de 1002. Le nombre de cas mensuel est en augmentation : 148 cas en septembre, 343 cas en octobre et 132 cas en novembre à ce jour.

En semaine 46, le taux de positivité global des prélèvements dans les 4 laboratoires (ILM, CHPf, Paofai et AMJ) est de 34,9% avec 45 cas confirmés pour 129 demandes de diagnostic.

Depuis le début de l'épidémie, la majorité des cas positifs est déclarée à Tahiti (691 cas) et Moorea (202 cas). Les autres cas positifs ont été identifiés à Rangiroa (48 cas), Bora-Bora (26 cas), Fakarava (14 cas), Tahaa (7 cas), Huahine (6 cas) et Raiatea (5 cas).

Les jeunes de moins de 20 ans représentent 61,6% de l'ensemble des cas.

Le taux d'hospitalisation global est de 8,4% (82 hospitalisations), de 16,5% pour les moins de 5 ans et de 8,2% pour les 6 à 19 ans. Depuis le début de l'épidémie, 9 patients ont présenté des signes d'alerte, 8 autres une forme sévère, et un décès est survenu début novembre.

Nombre de cas positifs hebdomadaire de dengue - Pf, 2013

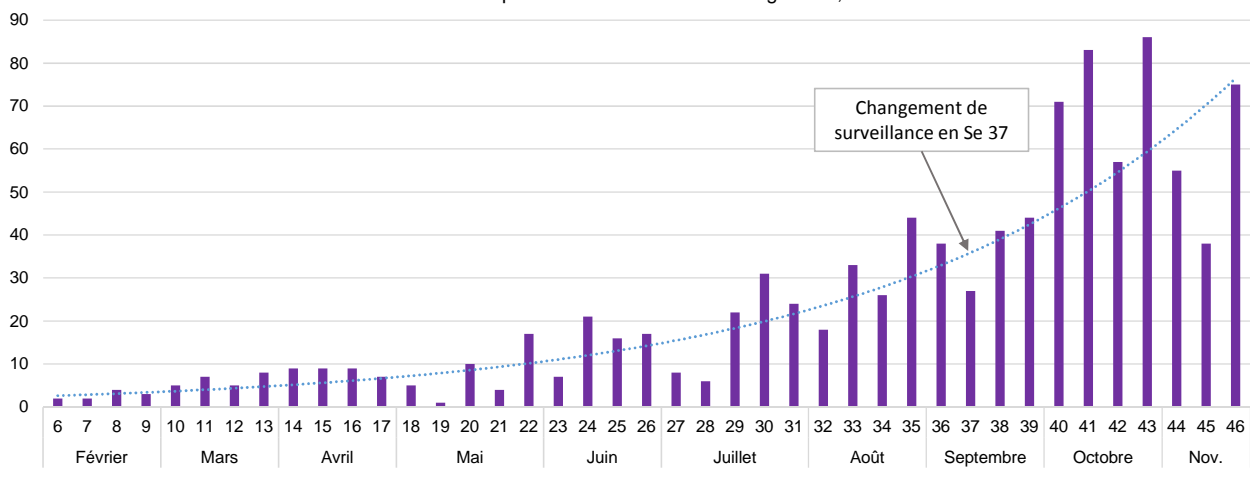

Répartition géographique du nombre de cas positifs hebdomadaire de dengue - Pf, 2013

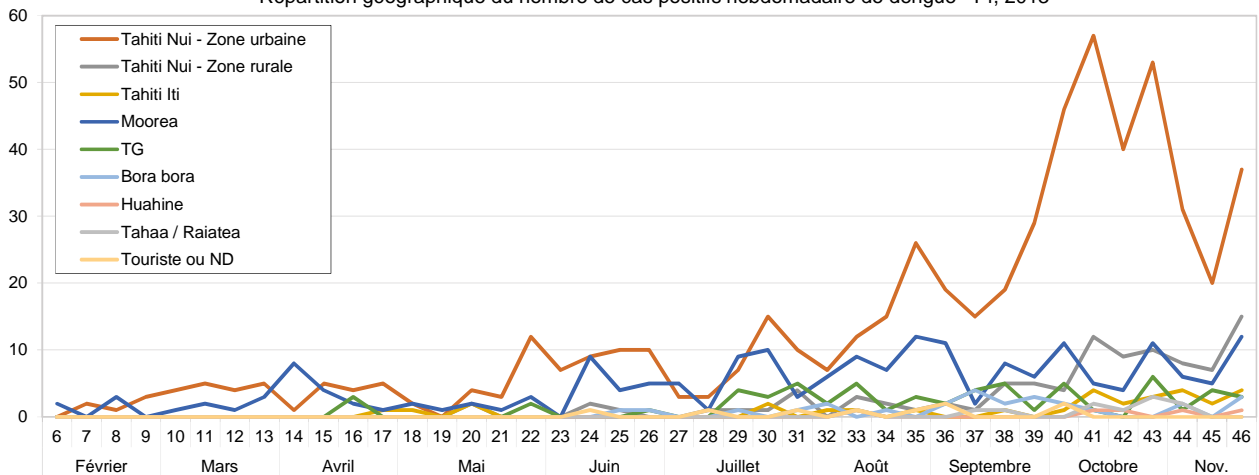

Ile	Nombre de cas	Période épidémique (Nombre de semaine)	Taux d'attaque (/1 000 hab.)
Tahiti	691	Se 7 à 46 (40 semaines)	3,76 /1 000 hab.
Moorea	202	Se 6 à 46 (41 semaines)	11,72 /1 000 hab.
Bora bora	26	Se 25 à 46 (22 semaines)	2,71 /1 000 hab.
Tahaa	7	Se 33 à 46 (14 semaines)	1,34 /1 000 hab.
Huahine	6	Se 33 à 46 (14 semaines)	0,95 /1 000 hab.
Raiatea	5	Se 41 à 44 (4 semaines)	0,41 /1 000 hab.
Fakarava	14	Se 22 à 36 (15 semaines)	8,87 /1 000 hab.
Rangiroa	48	Se 16 à 46 (31 semaines)	14,63 /1 000 hab.
ND	3	ND	ND

Nombre de cas et taux d'attaque par île affectée par l'épidémie. Pf, 2013



## Surveillance de la dengue en Polynésie française (19/11/2013)

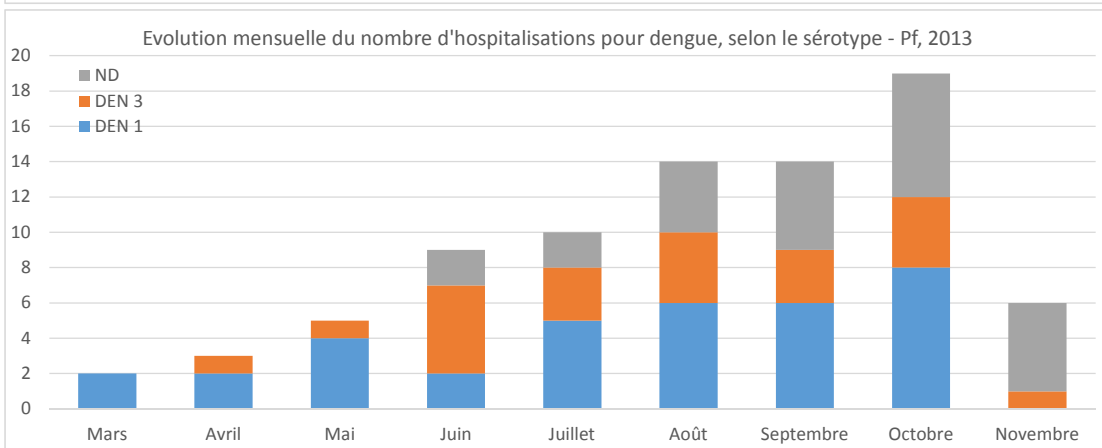
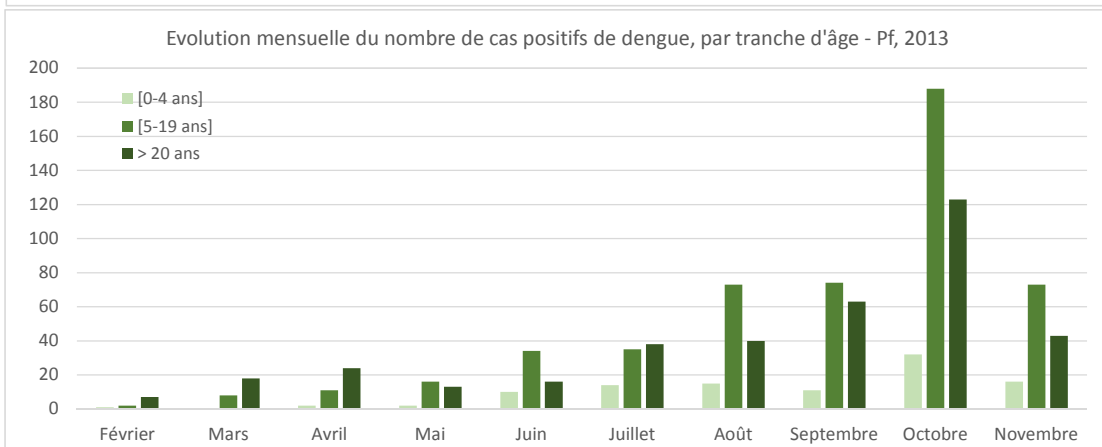
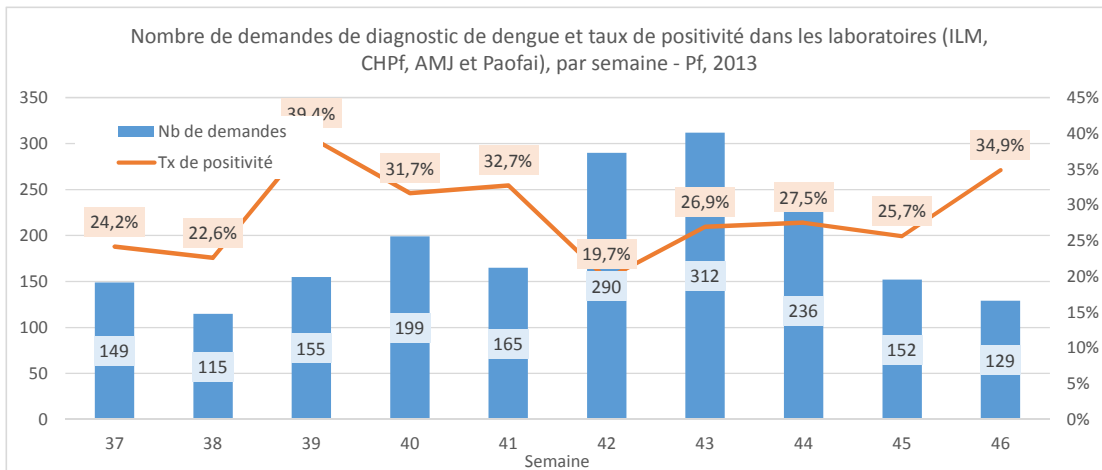

Mois	Nb d'hospitalisation	Nb de cas confirmés	Taux d'hospitalisation
Février	0	10	0,0%
Mars	2	26	7,7%
Avril	3	37	8,1%
Mai	5	31	16,1%
Juin	9	60	15,0%
Juillet	10	87	11,5%
Août	14	128	10,9%
Septembre	14	148	9,5%
Octobre	19	343	5,5%
Novembre	6	132	4,5%
Total	82	1002	8,2%

Taux d'hospitalisation par mois. Pf, 2013

### Définitions de cas :

#### Cas positif : cas confirmé ou cas probable

- Cas confirmé : syndrome dengue-like avec confirmation biologique par RT-PCR positive ou Ag NS1 positif ou séroconversion IgM
- Cas probable : syndrome dengue-like avec confirmation biologique par sérologie IgM positive (index élevé)

Cas suspect : syndrome dengue-like sans confirmation biologique